

# RAPPORT OPDATERING

---

BEMÆRK: Installationen **skal** foretages på **alle** klienter, hvorpå systemet er installeret (også evt. enkeltbruger-installationer). Der gælder særlige forhold for CITRIX/METAFRAME-installationer.

Det er tilrådeligt, at dine rapporter placeres på et netværksdrev, hvorved du kun skal opdatere rapporterne ét sted.

Hvis du ikke har haft dine rapporter liggende på netværket før, skal du huske at ændre ini-filen, som er placeret i system-biblioteket på C-drevet på den enkelte maskine. I ini-filen, som er navngivet efter systemet, skal du ændre sti-henvisningen, under punktet "Rapport", således at der henvises til den korrekte placering.

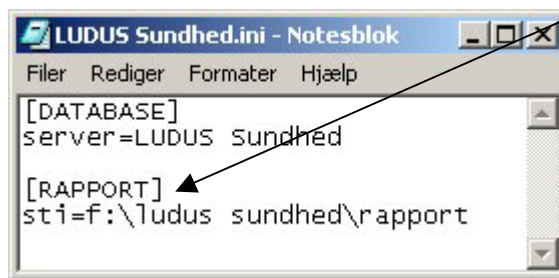

OBS. Vær opmærksom på, at hvis du har tilknyttet rapporter til de enkelte vinduer, eller tilføjet parametersæt til rapporter, vil disse forsvinde, hvis du ændrer placeringen af rapporter.

## Opdatering af rapporter

1. Afslut systemet på klienten (hvis det ikke allerede er gjort).
2. Tryk på *Start* i proceslinjen (findes oftest i nederste venstre hjørne).
3. Vælg *Kør...*

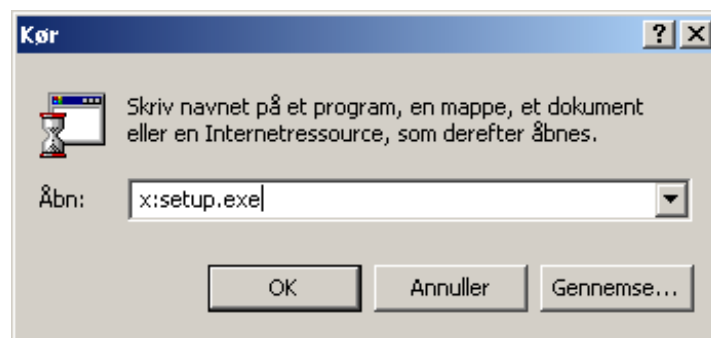

4. Indtast "x:setup.exe" i feltet på det fremkomne vindue (x = din placering af rapport-opdateringen, f.eks. s:\version120\rapport\)
5. I velkomstvinduet klikkes på OK.

# RAPPORT OPDATERING

---

6. I det fremkomne vindue skal du nu angive, hvor rapporterne er placeret. Hvis du har stien til dine rapporter, angivet i ini-filen, vil stien være angivet som standard placeringen.

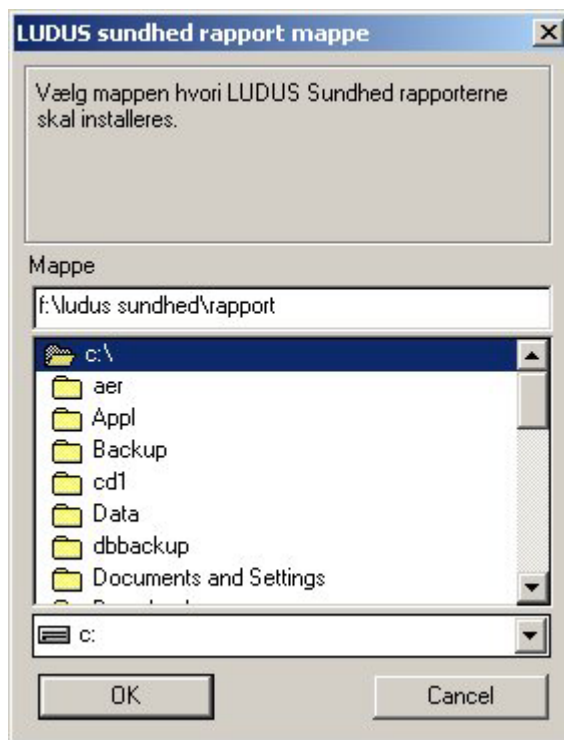

7. Installationen går nu i gang, og der vises løbende, hvilke rapporter der installeres.
8. Nu skal du blot vente til meddelelsen "Installationen er færdig" fremkommer i et lille vindue. Her trykker du på OK, og installationsprogrammet afsluttes automatisk.